

Largo Capela N. Srª Ameal

Rua Maria Pereira

Travessa José Pereira

Rua da Floresta

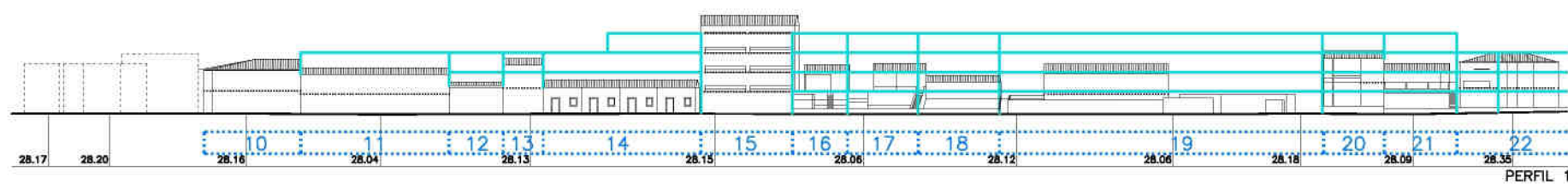
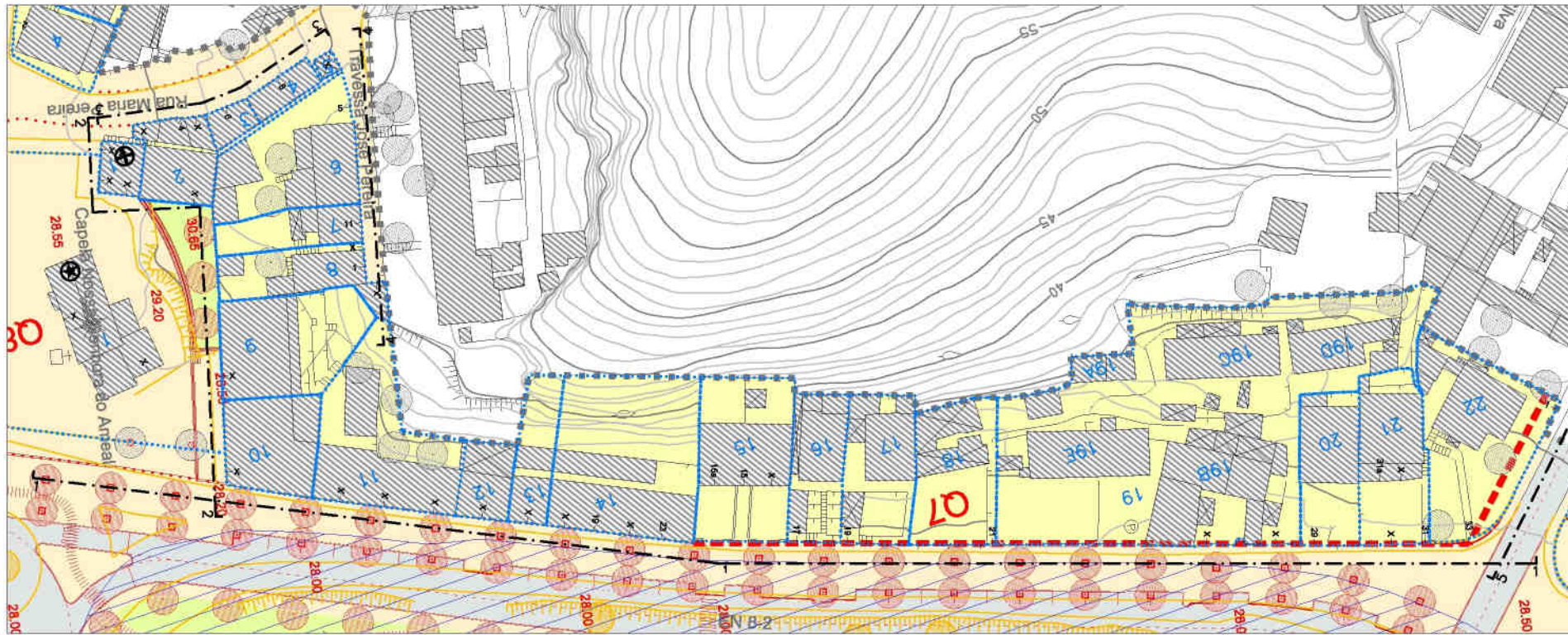

Rua Leonel Trindade

LEGENDA:

- | | | |
|---|---------------------------|---|
| VOLUMETRIA ADMITIDA NOS TERMOS DO REGULAMENTO | Vias e Estacionamento | Limite da Unidade de Execução do Pátio Alfazema |
| Edifícios e respectivos Anexos/ Logradouros | Passeios e Zonas Pedonais | Plano de Água |
| Património Classificado | Ciclovía | Zonas Inundáveis |
| Outros Valores Patrimoniais | Passadeiras de Peões | Limite do Plano de Pormenor |
| Demolições | Ponte Pedonal e Ciclável | Limites e referência dos Lotes Existentes (base de dados) |
| Edifícios e Logradouros Propostos | Áreas Verdes | Referência do Quarteirão (base de dados) |
| Lotes Propostos | Coberto Arbóreo Existente | N.º de Polícia |
| Alinhamentos Propostos | | |

CÂMARA MUNICIPAL DE TORRES VEDRAS
 PLANO DE PORMENOR DO CHOUPAL E ÁREA ENVOLVENTE

Desenho n.º:
03.6
 escala: 1/1000

PERFIS DO QUARTEIRÃO N.º 7

OUTUBRO 2007 - Versão Final do Plano

CARTOGRAFIA: MAIO 2003